

SEMINÁRIO  
**PAISAGEM E DESENVOLVIMENTO  
SUSTENTÁVEL:**  
**NOVOS DESAFIOS & EXPERIÊNCIAS**

13e14  
DEZEMBRO '19

Tiago Cunha | Município de Paredes de Coura

Plano de Paisagem das Terras de Coura:  
“Afinal, (...) tudo o resto é paisagem”



**cim alto minho**  
comunidade intermunicipal do alto minho

**NORTE2020**  
PROGRAMA OPERACIONAL REGIONAL NORTE

**PORTUGAL**  
**2020**  
Fundo Europeu de Desenvolvimento Regional

**UNIÃO EUROPEIA**  
Fundo Europeu de Desenvolvimento Regional

# Ponto de partida – lugar onde Judas perdeu o quê?

## Paredes de Coura

Orografia difícil;

Acessos dimensionados para o Séc XIX;

Isolamento geográfico;

Manteve baixa a pressão humana  
valia ambiental corresponde a cerca de 95% da área do concelho  
**para as pessoas isso representou sempre uma limitação**



# Paredes de Coura (1)



## Paredes de Coura (2)



# Ponto de partida – Paisagem?

## Na Alemanha

“Heimat” – habitat, terra natal, lugar que se herda

## França/ Espanha / Itália

Fala-se de paisagem como Direito Humano (Laura Menatti; Michel Prieure)

Direito à terra nativa; Direito a uma paisagem saudável e culturalmente rica

## Em Portugal

“Portugal é Lisboa. Tudo o resto é paisagem”;

**Como potenciar o recurso paisagem  
no quadro dos atuais instrumentos de planeamento?**



# Objetivos do Plano de Paisagem

**Participação activa da comunidade** no reforço da **identidade** e do **carácter diferenciador** da paisagem local;

Promover a **proteção**, a **gestão** e o **ordenamento** da paisagem;

Incluir as **paisagens naturais, urbanas, rurais e florestais**;

Preparar um plano de ação para a implementação de medidas corretivas ou enformadoras da intervenção na paisagem natural, cultural e urbana;

**Não existia metodologia!**



# Linhas orientadoras

**2000 – Convenção Europeia da Paisagem** (Florença, 20 de Outubro de 2000)  
ratificada por Portugal em 2005 (Decreto n.º 4/2005 de 14 de Fevereiro);

**2008 – Estratégia da Paisagem de Galicia** – (Galicia, Espanha)

**2014 – Planeamento da Paisagem local na Europa** (Catalunha, Spain)

**2015 – Política Nacional de Arquitetura e Paisagem** (Resolução do Conselho de Ministros n.º 45/2015 de 7 de julho de 2015)



# Primeira fase

Definição do plano;

Caracterização territorial e **definição das sub-unidades** de paisagem

Diagnóstico das sub-unidades de paisagem e **definição de objetivos qualitativos;**

Elaboração do plano de ação





# Subunidades de paisagem

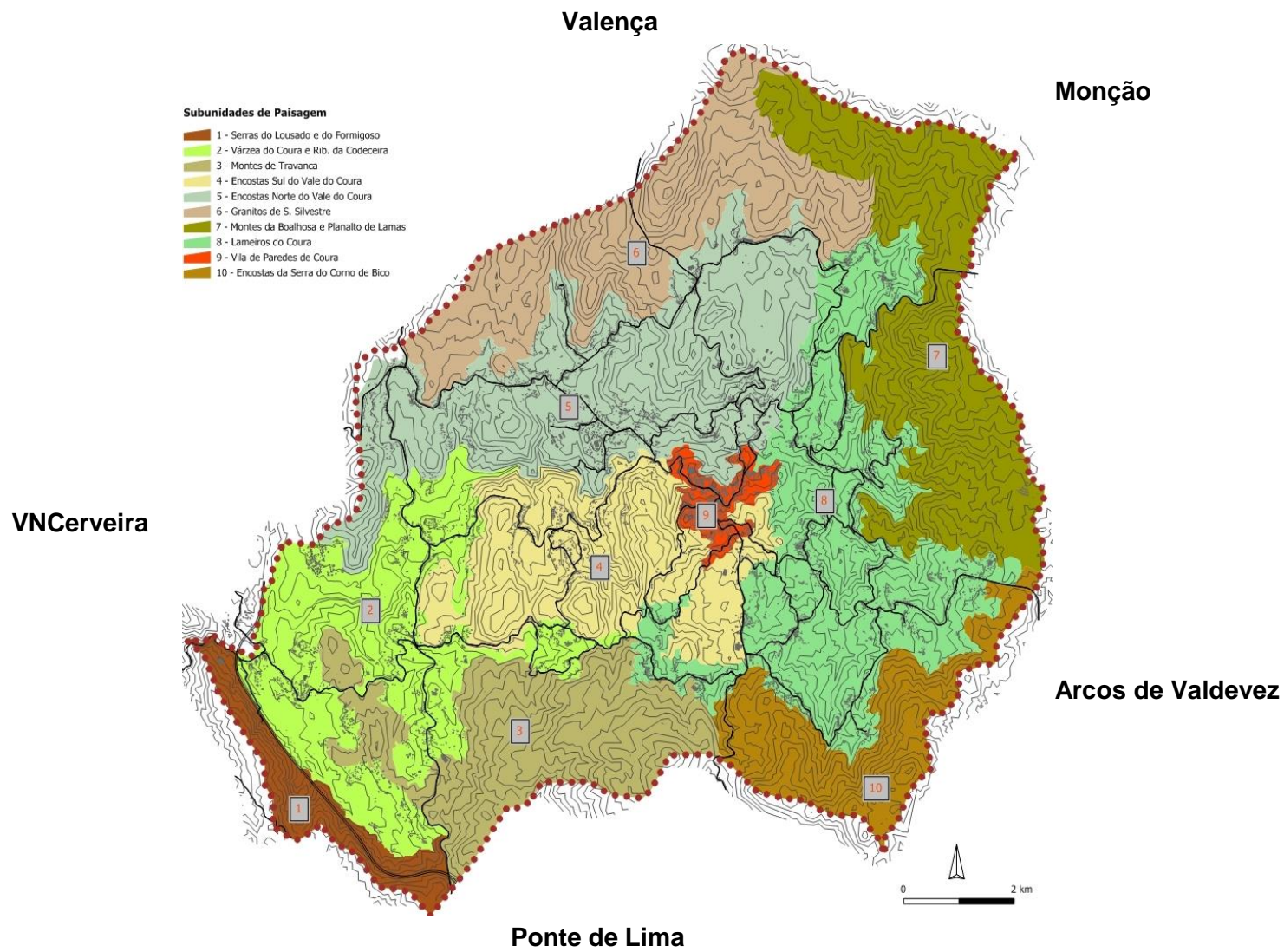

# Segunda fase

Sessões participativas;

Implementação do programa de ação;

Execução de projetos



# Participação pública

População dos 3 aos 81 anos;

Autoridades locais;

Funcionários Municipais;

Associações, grupos locais;

Agentes económicos;

Escolas a todos os níveis;

Jardins de infância



# Participação pública

Sessões de esclarecimento

Inquéritos

Atividades com as crianças

Inquéritos online



**Inquérito sobre as paisagens de Paredes de Coura**

**Dados pessoais**  
Em que frequência usa?  Nunca  Pouco  Muito  
Quão muitas informações sobre o processo de participação pública?  Sim  Não  
Onde vai participar com ações para contribuir para a melhoria das paisagens de P. Coura?  Sim  Não  
Se assinalar em em qualquer uma das respostas acima, indique o seu e-mail:  
Nome e sobrenome (\*) \_\_\_\_\_

**As paisagens quando são visitadas ou contempladas provocam emoções. O que lhe sugere a paisagem de Paredes de Coura? (Clique em ✓)**

|   |   |
|---|---|
| ... harmonia e beleza! <input type="checkbox"/>                     | ... que contribui para a manutenção da biodiversidade! <input type="checkbox"/> |
| ... um sentimento de pertença! <input type="checkbox"/>             | ... que gera um valor económico! <input type="checkbox"/>                       |
| ... boas memórias! <input type="checkbox"/>                         | ... que se destaca pelo seu histórico! <input type="checkbox"/>                 |
| ... uma sensação de segurança! <input type="checkbox"/>             | ... que tem valor do ponto de vista espiritual! <input type="checkbox"/>        |
| ... uma percepção de diversidade e beleza! <input type="checkbox"/> | ... que é um bom exemplo de paisagem! <input type="checkbox"/>                  |

**Cada um de nós vê as paisagens de maneira diferente. Marque com um ✓ em que estado entende que a paisagem está e em qual delas faria as atividades abaixo identificadas.**

|               | Usado | Abandonado | Restaurado | Preservado |
|---------------|-------|------------|------------|------------|
| Bom estado    |       |            |            |            |
| Estará melhor |       |            |            |            |
| Mais estável  |       |            |            |            |

**Que atividades faria nestas paisagens?**

| Descansar / relaxar | Passar o tempo | Fazer exercício (como bicicleta, etc.) | Outro |
|---------------------|----------------|--|-------|
|                     |                |  |       |

**Alguns fenômenos naturais e atividades humanas degradam/detratam a qualidade das paisagens. Assinale com um ✓, em cada imagem, os aspectos que mais o preocupam.**

|   |  |  |  |
|---|--|--|--|
| <b>1. Campos e áreas agrícolas em declínio</b><br><input type="checkbox"/> Muito <input type="checkbox"/> Pouco <input type="checkbox"/> Nada | <b>2. Degradação das zonas costeiras</b><br><input type="checkbox"/> Muito <input type="checkbox"/> Pouco <input type="checkbox"/> Nada    | <b>3. Presença de edifícios e infraestruturas</b><br><input type="checkbox"/> Muito <input type="checkbox"/> Pouco <input type="checkbox"/> Nada | <b>4. Presença de poluição, cortinas e outros</b><br><input type="checkbox"/> Muito <input type="checkbox"/> Pouco <input type="checkbox"/> Nada |
| <b>5. Aspecto urbano das infraestruturas</b><br><input type="checkbox"/> Muito <input type="checkbox"/> Pouco <input type="checkbox"/> Nada   | <b>6. Transformação das infraestruturas</b><br><input type="checkbox"/> Muito <input type="checkbox"/> Pouco <input type="checkbox"/> Nada | <b>7. Estigmatização de infraestruturas</b><br><input type="checkbox"/> Muito <input type="checkbox"/> Pouco <input type="checkbox"/> Nada       | <b>8. Presença de equipamentos e outros</b><br><input type="checkbox"/> Muito <input type="checkbox"/> Pouco <input type="checkbox"/> Nada       |

Quer apontar outros? \_\_\_\_\_

**DEPOIS DE PREENCHER, ENTREGUE EM:**  
Município de Paredes de Coura, Largo Vicente de Moraes, 4940-000 Paredes de Coura, Portugal, 4900-1202 e de 13032 a 13031

Obrigado pela vossa colaboração!

**NORTE2020** **PORTUGAL 2020**



# Participação pública

Sessões de esclarecimento – 27

Inquéritos respondidos – 444

Desenhos de crianças – 31

Participantes – 445

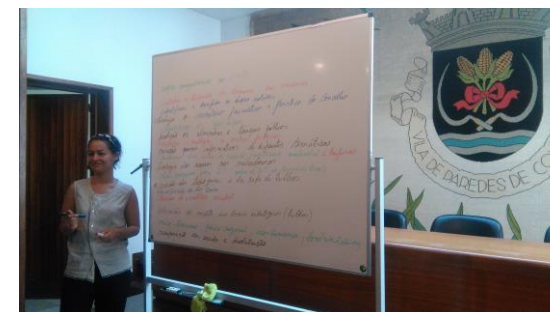

# Ressonância mediática

Imprensa local e nacional;

Participação em conferências (nac. e internacionais);

Publicações da especialidade

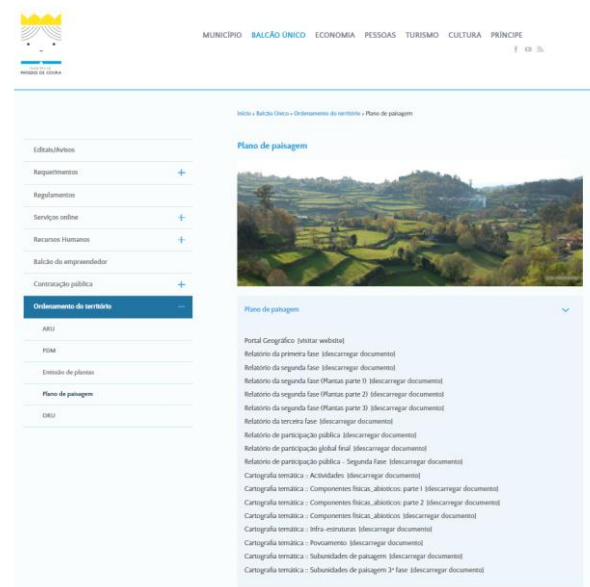

OPINIÃO | NOTÍCIAS | FOTOS | COMENTÁRIOS

ESQUEMA | HISTÓRIA | FOTOS | COMENTÁRIOS

## Paredes de Coura põe jovens a discutir o futuro da paisagem

O primeiro concelho do País a elaborar um Plano de Paisagem organiza sessões de reflexão para envolver os jovens nas decisões do futuro.

Renata Monteiro - 27 de Fevereiro de 2017, 16:05

427 PARTILHAS



OPINIÃO | NOTÍCIAS | FOTOS | COMENTÁRIOS

ESQUEMA | HISTÓRIA | FOTOS | COMENTÁRIOS

## Preocupação com a paisagem vale bandeira de "Excelência" a Paredes de Coura

Projecto pioneiro que envolve a população na construção de um Plano de Paisagem é uma das razões para o município receber a Bandeira da Rede de Cidades de Excelência

Renata Monteiro - 21 de Março de 2017, 16:56

21 PARTILHAS



OPINIÃO | NOTÍCIAS | FOTOS | COMENTÁRIOS

ESQUEMA | HISTÓRIA | FOTOS | COMENTÁRIOS

## CONSERVAÇÃO DA NATUREZA

### Paredes de Coura prepara plano para proteger e valorizar a paisagem

Objectivo do município é preservar a paisagem rural em harmonia com o desenvolvimento sustentável do concelho.

Maria Sousa - 14 de Outubro de 2015, 10:24

444 PARTILHAS



**A sua companhia, sempre.**

- ENVIÓ DE MÉDICO AO DOMICÍLIO
- OFERTA DE CHECK-UP
- ACESSO A REDE DE BEM ESTAR, PARA MEDICINAS NÃO TRADICIONAIS

OPINIÃO | NOTÍCIAS | FOTOS | COMENTÁRIOS

ESQUEMA | HISTÓRIA | FOTOS | COMENTÁRIOS

## Plano de Paisagem de Paredes Coura apontado como exemplo no Conselho da Europa

O Plano de Paisagem das Terras de Coura, o primeiro do país foi escolhido, pelo Conselho da Europa, para ser apresentado na República Checa, durante a 19.ª reunião daquela organização internacional, anunciou hoje a Câmara local.

Lusa - 30 Junho 2017 - 12:21

15 PARTILHAS



**A idade não interessa quando se trata de realidade virtual**

**Não Parca**

**Murros e ator José Lopes. "Murros auditivo assim, tenta onde vive, está morto"**

**CULTURA**

**Alto da serra Chafariz e "Novo Billy Elliot" em estreia aos 14 anos**

**RECIFE 2016**

**Duane, hitos, haxar e casais. Vive o dia desses traído com moedas**

**"A nossa paisagem é de uma riqueza inestimável e património único. Abre para o turismo. Quem não compreende isto, não compreende o futuro", afirmou o presidente da Câmara Vitor Pereira, citado naquela nota, adiantando tratar-se de "uma ferramenta que permitirá conciliar os interesses do desenvolvimento com os interesses da gestão e da proteção".**

OPINIÃO | NOTÍCIAS | FOTOS | COMENTÁRIOS

ESQUEMA | HISTÓRIA | FOTOS | COMENTÁRIOS

## PLANO DE PAISAGEM LEVA COURA AO CONSELHO DA EUROPA

18 de Março de 2017 - 17:00



**ÚLTIMAS NOTÍCIAS**

**17/06/2017**

**QUEM GANHA NESTE JOGO QUE ONDE A MARIANA AO LARGO DO SEABOIS: AS INDETERMINAÇÕES A BIOLÓGICA...**

**17/06/2017**

**"BLACK PANDA" ABISCO**

**17/06/2017**

**QUEM GANHA NESTE JOGO QUE ONDE A MARIANA AO LARGO DO SEABOIS: AS INDETERMINAÇÕES A BIOLÓGICA...**

**17/06/2017**

**PAREDES DE COURA CELEBRAM 40 ANOS DO SERVIÇO NACIONAL...**

**17/06/2017**

**INTERIO DO MICRO MÚSIC...**

**Discorreu entre 20 e 26 de fevereiro o "European Landscape Forum 2016 - Civiscape" na cidade alemã de Aichshaffenburg, na presença do maior Páro ecumenico Germanico - Portugues, Vitor Pereira, da Câmara Municipal das Terras de Coura - primeiro e unico no passado no momento - no seu centro Portugal.**

OPINIÃO | NOTÍCIAS | FOTOS | COMENTÁRIOS

ESQUEMA | HISTÓRIA | FOTOS | COMENTÁRIOS

## PAREDES DE COURA DISCUTE A "POLÍTICA DE PAISAGEM"

30 Junho 2017



**DOCUMENTOS**

**AGENDA**

**17/06/2017**

**QUEM GANHA NESTE JOGO QUE ONDE A MARIANA AO LARGO DO SEABOIS: AS INDETERMINAÇÕES A BIOLÓGICA...**

**17/06/2017**

**"BLACK PANDA" ABISCO**

**17/06/2017**

**QUEM GANHA NESTE JOGO QUE ONDE A MARIANA AO LARGO DO SEABOIS: AS INDETERMINAÇÕES A BIOLÓGICA...**

**17/06/2017**

**PAREDES DE COURA CELEBRAM 40 ANOS DO SERVIÇO NACIONAL...**

**17/06/2017**

**INTERIO DO MICRO MÚSIC...**

**Este website utiliza cookies para melhorar a sua experiência. Ao clicar em "OK", você concorda em utilizar e aceitar a nossa política de privacidade.**

OPINIÃO | NOTÍCIAS | FOTOS | COMENTÁRIOS

ESQUEMA | HISTÓRIA | FOTOS | COMENTÁRIOS

## Correio do Minho

Opinião | Braga | Casado | Vale do Ave | Alto Minho | As nossas Escolas | Desporto

### Plano de Paisagem levou Paredes de Coura ao Conselho da Europa

Moon Duo, Mão Morta, Manuel

Alto Minho - 2016-03-06 às 10:51

Retorção

Projecto, apresentado no European Landscape Forum 2016 - Civiscape foi elogiado pelo envolvimento da população na sua concepção, incluindo a comunidade escolar.



OPINIÃO | NOTÍCIAS | FOTOS | COMENTÁRIOS

ESQUEMA | HISTÓRIA | FOTOS | COMENTÁRIOS

## MAIOR FORÇA IMOBILIÁRIA DA REGIÃO

VALE MAIS

AGÊNCIA CULTURAL

### PAREDES DE COURA É O PRIMEIRO MUNICÍPIO COM PLANO DE PAISAGEM

PAREDES DE COURA

Por: **Renata Monteiro** - 14 de Outubro de 2015



OPINIÃO | NOTÍCIAS | FOTOS | COMENTÁRIOS

ESQUEMA | HISTÓRIA | FOTOS | COMENTÁRIOS

## CONIFAGRI

AGRICULTURA | COOPERATIVISMO | AMBIENTE | FLORESTA | LEGISLAÇÃO | PECUÁRIA | PROTOCOLO CA | MAIS TEMAS

### FLORESTA

#### Plano de Paisagem de Paredes de Coura apresentado ao Conselho da Europa

CONIFAGRI de MAR 2016

partilhar

O Plano de Paisagem das Terras de Coura, o primeiro e único no país até ao momento, foi apresentado no "European Landscape Forum 2016 - Civiscape", na cidade alemã de Aichshaffenburg.

Segundo a Câmara de Paredes de Coura, autarquia do distrito de Viana do Castelo, a apresentação destacou o Observatório da Paisagem, o âmbito internacional e com sede em Paredes de Coura, e o Projeto Portugal Maria Viva, concebido recentemente, ambos documentos do Programa de Ação do Plano de Paisagem.

O Plano de Paisagem das Terras de Coura constituiu um projeto-piloto a nível nacional, na aplicação da Convenção Europeia da Paisagem ao nível municipal e resultou da aprovação da candidatura apresentada pela Câmara Municipal de Paredes de Coura ao Norte 2020 - Património Natural.

# PROGRAMA DE AÇÃO - Medidas e ações propostas

As medidas propostas destinam-se à **proteção, gestão e**

**Ordenamento da Paisagem** e inscrevem-se nos seguintes âmbitos:

**1 – Medidas transversais**, que concorrem para operacionalizar globalmente os objetivos de qualidade paisagística, assim como a implementação do Plano de Paisagem;

**2 – Medidas gerais**, que ocorrem em todo o território municipal e que têm por objetivo cumprir o plano de ação;

**3 – Medidas por subunidade de paisagem**, dizem respeito a cada uma das subunidades de paisagem.





# Medidas transversais – exemplos

Criação do Observatório da Paisagem



Consciencialização, exposição e monitorização

Inclusão do tema da paisagem nos currículos educativos



# Medidas transversais

**PLANTAS INVASoras**

AÇÃO DE FORMAÇÃO  
CICLO BIOLÓGICO E  
MÉTODOS DE CONTROLO

**22 DE MAIO**  
DIA INTERNACIONAL DA BIODIVERSIDADE

CASA DO CONHECIMENTO  
PAREDES DE COURA

Inscrição gratuita obrigatória através do mail: [paisagem@paredesdecoura.pt](mailto:paisagem@paredesdecoura.pt)

Com a colaboração:  
Professora Helena Parralente e  
Professora Elisabete Marchante

NC TERÇA-FEIRA, 5 DE JUNHO DE 2019 NOTÍCIAS DE COURA, EDIÇÃO 3142 sb **concelho 3**

## Paredes de Coura evocou Dia Internacional da Biodiversidade

de Vaz de Sousa

Paredes de Coura evocou o Dia Internacional da Biodiversidade com a ação "Plantas Invasoras, o Ciclo Biológico e Métodos de Controlo", com a qual se procurou sensibilizar as entidades com responsabilidade na gestão da floresta para a importância da compreensão do ciclo biológico das plantas invasoras na definição e aplicação de métodos de controlo.

Nesta iniciativa promovida pelo Município de Paredes de Coura em colaboração com a Infraestruturas de Portugal e o Observatório de Paisagem, participaram para além dos técnicos das entidades envolvidas, diversos responsáveis dos Gabinetes Técnicos Municipais dos concelhos do distrito de Viana do Castelo, das Áreas Protegidas das Lagoas de Bertandoso, assim como representantes das Comissões Directivas de Escolas de Paredes de Coura.

Dividida em duas partes, esta acção "Plantas Invasoras, o Ciclo Biológico e Métodos de Controlo" teve uma componente de sala e trabalho de campo, com especial enfoque na ac-

tividade do Observatório de Paisagem, em parceria com o Instituto Politécnico de Coimbra, e que decorre das iniciativas subjacentes ao Plano de Paisagem, de que o Município de Paredes de Coura se orgulha de ser o único a dispor em todo o país", afirma o executivo camarário.

demo.edubox.pt/edparedesdecoura/projetos

Aplicações Popcorn Time Online Novo separador Open subtitles

Projetos

- Comédias do Minho
- Ensino de Música
- Escola do Rock
- Plano de paisagem
- Projeto Terra
- SCHOOL 4ALL - SUCESSO ESCOLAR NO ALTO MINHO - Paredes de Coura

## Workshop Alternativas ao uso de Herbicidas em Espaços Públicos

Quercus Viana do Castelo e Município de Paredes de Coura  
Biblioteca Municipal de Paredes de Coura

25 de Julho  
17:30H

Para Mais Informações:  
[miguelreis.quercus@gmail.com](mailto:miguelreis.quercus@gmail.com)  
[paisagem@paredesdecoura.pt](mailto:paisagem@paredesdecoura.pt)  
963 759 327 - Miguel Reis

Quercus Paredes de Coura LANDSCAPE OBSERVATORY



# Medidas Gerais – exemplos

1



2



3



4



5



6



7



8



# Medidas de sub-unidade – exemplos

1



2



3



4



5



6



7



8



# Implementação Medidas/Ações

## Quadro Resumo

|   | Nº Total   | Implementadas | %            | Concluídas | %            |
|---|------------|---------------|--------------|------------|--------------|
| MEDIDAS TRANSVERSAIS                                | 4          | 2             | 50           | 2          | 50           |
| <b>Sub Total</b>                                    | <b>4</b>   | <b>2</b>      | <b>50,00</b> | <b>2</b>   | <b>50,00</b> |
| MEDIDAS GERAIS:                                     |            |               |              |            |              |
| A) REQUALIFICAÇÃO DE LUGARES, PAISAGENS E ROTEIROS  | 21         | 9             | 42,86        |            | 0,00         |
| B) VALORIZAÇÃO DO TERRITÓRIO NATURAL                | 9          | 1             | 11,11        | 1          | 11,11        |
| C) REABILITAÇÃO DE VALORES CULTURAIS E ETNOGRÁFICOS | 8          | 1             | 12,50        |            | 0,00         |
| D) VALORIZAÇÃO DA AGRICULTURA E DA FLORESTA         | 5          | 1             | 20,00        | 2          | 40,00        |
| <b>Sub total</b>                                    | <b>43</b>  | <b>12</b>     | <b>27,91</b> | <b>3</b>   | <b>6,98</b>  |
| MEDIDAS ESPECÍFICAS A IMPLEMENTAR NA SUBUNIDADE 1   | 4          | 1             | 25,00        |            |              |
| MEDIDAS ESPECÍFICAS A IMPLEMENTAR NA SUBUNIDADE 2   | 10         | 1             | 10,00        | 1          | 10,00        |
| MEDIDAS ESPECÍFICAS A IMPLEMENTAR NA SUBUNIDADE 3   | 4          |               |              | 1          | 25,00        |
| MEDIDAS ESPECÍFICAS A IMPLEMENTAR NA SUBUNIDADE 4   | 4          |               |              |            |              |
| MEDIDAS ESPECÍFICAS A IMPLEMENTAR NA SUBUNIDADE 5   | 8          | 2             | 25,00        | 1          | 12,50        |
| MEDIDAS ESPECÍFICAS A IMPLEMENTAR NA SUBUNIDADE 6   | 3          | 1             | 33,33        |            |              |
| MEDIDAS ESPECÍFICAS A IMPLEMENTAR NA SUBUNIDADE 7   | 6          | 1             | 16,67        | 2          | 33,33        |
| MEDIDAS ESPECÍFICAS A IMPLEMENTAR NA SUBUNIDADE 8   | 9          | 2             | 22,22        |            |              |
| MEDIDAS ESPECÍFICAS A IMPLEMENTAR NA SUBUNIDADE 9   | 10         |               |              | 1          | 10,00        |
| MEDIDAS ESPECÍFICAS A IMPLEMENTAR NA SUBUNIDADE 10  | 3          |               |              |            |              |
| <b>Sub total</b>                                    | <b>61</b>  | <b>8</b>      | <b>13,11</b> | <b>6</b>   | <b>9,84</b>  |
| <b>TOTAL</b>  | <b>108</b> | <b>22</b>     | <b>20,37</b> | <b>11</b>  | <b>10,19</b> |



# O Plano em números

1 concelho

16 freguesias

138,2 Km<sup>2</sup>

34 sessões públicas de participação

505 participantes

444 inquéritos

108 medidas propostas

11 Relatórios produzidos;

21 peças desenhadas;

14 comunicações em Congressos e Seminários nacionais e Internacionais;

**1 bilhete de identidade para a comunidade**



# Prémio

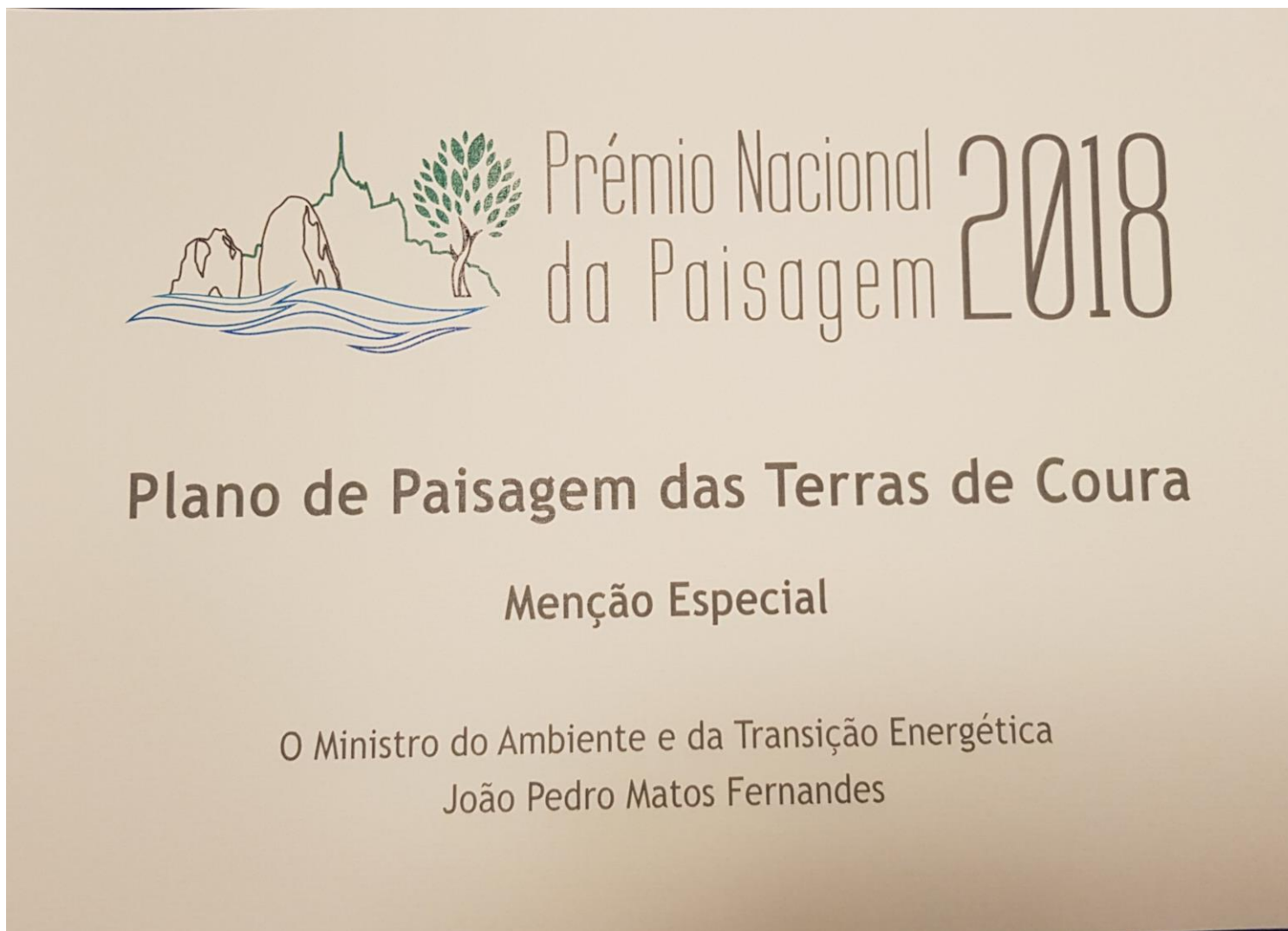

# “O universal é o local sem paredes”

Miguel Torga – Diário



SEMINÁRIO  
PAISAGEM E  
DESENVOLVIMENTO  
SUSTENTÁVEL: +  
NOVOS DESAFIOS & EXPERIÊNCIAS

13e14  
de dezembro

Obrigado pela vossa atenção